

ข้อกำหนดผลิตภัณฑ์ (Product Specification Sheet)

SYNOVA

ชื่อผลิตภัณฑ์: Cake-Lemon Cream Pie Cake (Box-12Pcs) / เค้กเลมอนครีมพาย

หมายเลขเอกสาร: SP-FN-765

รหัสผลิตภัณฑ์: 206602 (PD 201340)

วันที่มีผลบังคับใช้: 19/12/2024

Revision: 00

วันที่แก้ไข: 13/12/2024

ลูกค้า: STD

คำอธิบายผลิตภัณฑ์: เค้กเลมอนครีมพาย ประกอบด้วยแครกเกอร์ที่ฐานของตัวเค้ก ผสานกับสปองจ์วานิลลาเนื้อนุ่ม ราดทับด้วยมูสเลมอนรสชาติเปรี้ยวอมหวาน ด้านบนเป็นครีมเลมอนรสชาติเข้มข้น ตกแต่งด้านบนด้วยไอท็อกลูกกลมๆ

ส่วนประกอบ: น้ำตาล, ไข่ไก่, แป้งสาลี, วิปปิ้งครีม, เนย, แครกเกอร์, ช็อกโกแลต, น้ำมันถั่วเหลือง, ผงมะนาว, นม, กลูโคสไซรัป, วัตถุกันเสีย, สีสังเคราะห์, สีธรรมชาติ, กลิ่นสังเคราะห์

สารก่อภูมิแพ้: อ้างอิงข้อกำหนดผลิตภัณฑ์ ตามตารางรายการอาหารก่อภูมิแพ้ รายการตามแนบท้าย

****อ้างอิงสารก่อภูมิแพ้ตามสหภาพยุโรป (EU)****

รูปแบบการบรรจุ: Carton -12 Pcs (2 Boxes x 6 Pcs)

UNCONTROLLED COPY



สถานะการเก็บและการขนส่ง: - เก็บรักษาที่อุณหภูมิแช่แข็งประมาณ -18°C
- บรรจุภัณฑ์ควรอยู่ในสภาพดี ไม่ได้รับความเสียหายหรือแตกหักและมีการติดฉลากสินค้าแสดงวันหมดอายุบนบรรจุภัณฑ์ด้านนอกและด้านใน
- สินค้าควรอยู่ในสถานะแช่แข็ง

อายุผลิตภัณฑ์:	อุณหภูมิ ($^{\circ}\text{C}$)	ระยะเวลา (วัน)
แช่แข็ง (Frozen)	$\leq -18^{\circ}\text{C}$	365
แช่เย็น (Chill)	$2-5^{\circ}\text{C}$	3
อุณหภูมิปกติ (Ambient)	N/A	N/A

สถานะการทำละลาย: - การทำละลายสินค้าควรวางสินค้าให้อยู่ในสถานะแช่เย็น (อุณหภูมิ $2-5^{\circ}\text{C}$) เป็นเวลาอย่างน้อย 4 ชั่วโมง หรือจนกว่าสินค้าจะทำละลายอย่างสมบูรณ์

วิธีการอุ่น: N/A

ข้อกำหนดพิเศษ: - หากสินค้าทำละลายแล้วห้ามนำกลับมาแช่แข็งอีกครั้ง เนื่องจากจะส่งผลต่อลักษณะเนื้อสัมผัสของผลิตภัณฑ์และเสี่ยงต่อการเสื่อมเสียของผลิตภัณฑ์
- ไม่เก็บสินค้าร่วมกับสินค้าชนิดอื่น

ลักษณะทางกายภาพ:

รูปทรง:	เค้กทรงสามเหลี่ยม
กว้าง (W):	4.7-5.7 ซม.
ยาว (L):	9.5 - 10.5 ซม.
สูง (H):	4.5-5.5 ซม. (ไม่รวมวิปปิ้งครีมตกแต่ง)
เส้นผ่านศูนย์กลาง (D):	-
น้ำหนัก (Wt):	90-115 กรัม/ชิ้น

ลักษณะทางประสาทสัมผัส:

สี:	สีเหลืองนวล สีเหลืองอ่อนและสีเหลือง
กลิ่น:	เลมอน
รสชาติ:	เปรี้ยวอมหวาน หอม กลมกล่อม

สำหรับลูกค้า:

ผู้ยอมรับข้อมูลนี้ระบุไว้ในเอกสารฉบับนี้

ลายเซ็นลูกค้า

วันที่ _____

สำหรับบริษัทซินโนวา:

ผู้แทนจากบริษัท Synova

ลายเซ็นผู้แทน

วันที่ _____

ข้อกำหนดผลิตภัณฑ์ (Product Specification Sheet)

SYNOVA

ข้อกำหนดเพิ่มเติม

UNCONTROLLED COPY

ภาพเกณฑ์การยอมรับ Lemon Cream Pie Cake / เค้กเลมอนครีมพาย ลักษณะต่างๆ

1. ระดับสี (Colour Chart) ของชั้นสโปงเค้ก



Pantone

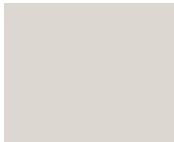

PANTONE®
7527 U

Rejected (Too Light)



PANTONE®
7506 U

Min Accepted



PANTONE®
7499 U

Target



PANTONE®
7507 U

Max Accepted



PANTONE®
1345 U

Rejected (Too Dark)

2. ระดับสี (Colour Chart) ของชั้นมูสเลมอน



Pantone



PANTONE®
7499 C

Rejected (Too Light)



PANTONE®
1205 C

Min Accepted



PANTONE®
127 C

Target



PANTONE®
129 C

Max Accepted



PANTONE®
1235 C

Rejected (Too Dark)

3. ระดับสี (Colour Chart) ของชั้นครีมเลมอน



Pantone



PANTONE®
127 C

Rejected (Too Light)



PANTONE
114 C

Min Accepted



PANTONE®
116 C

Target



PANTONE®
7408 C

Max Accepted



PANTONE®
143 C

Rejected (Too Dark)

4. ระดับสี (Colour Chart) ของชั้นวิปครีม



Pantone



Pantone
White 000C

Target

5. ระดับสี (Colour Chart) ของชั้นแครกเกอร์



Pantone



PANTONE®
2005 U

Rejected (Too Light)



PANTONE®
2007 U

Min Accepted



PANTONE®
3547 U

Target



PANTONE®
7510 U

Max Accepted



PANTONE®
7511 UP

Rejected (Too Dark)

สำหรับลูกค้า:

ผู้ยอมรับข้อมูลที่ระบุไว้ในเอกสารฉบับนี้

ลายเซ็นลูกค้า

วันที่ _____

สำหรับบริษัทซินโนวา:

ผู้แทนจากบริษัท Synova

ลายเซ็นผู้แทน

วันที่ _____

ข้อกำหนดผลิตภัณฑ์ (Product Specification Sheet)

SYNOVA

ข้อกำหนดเพิ่มเติม

UNCONTROLLED COPY

ภาพเกณฑ์การยอมรับ Lemon Cream Pie Cake / เค้กเลมอนครีมพาย ลักษณะต่างๆ

6. ลักษณะที่สามารถยอมรับได้ (Accepted)



ฐานแครกเกอร์มีรอยแตกขนาดไม่เกิน 1.5 ซม. และไม่เกิน 3 จุด/ชิ้น



มูส หรือสปองจ์ มีรูขนาดไม่เกิน 1 ซม. และ/หรือ มีรอยแห้วไม่เกิน 1 ซม. และไม่เกิน 3 จุดต่อชิ้น



มุมสามเหลี่ยมปลายชิ้นมีรอยแห้วไม่เกิน 1 ซม. และไม่เกิน 1 จุด/ชิ้น



วิปครีมไม่เต็มหน้าเค้กบริเวณส่วนปลายของเค้ก ฐานไม่เกิน 1.0 ซม.

สำหรับลูกค้า:

ผู้ยอมรับข้อมูลที่ระบุไว้ในเอกสารฉบับนี้
ลายเซ็นลูกค้า

สำหรับบริษัทซินโนวา:

ผู้แทนจากบริษัท Synova
ลายเซ็นผู้แทน

วันที่ _____

วันที่ _____

ข้อกำหนดผลิตภัณฑ์ (Product Specification Sheet)

SYNOVA

ข้อกำหนดเพิ่มเติม

UNCONTROLLED COPY

ภาพเกณฑ์การยอมรับ Lemon Cream Pie Cake / เค้กเลมอนครีมพาย ลักษณะต่างๆ

6. ลักษณะที่สามารถยอมรับได้ (Accepted) (ต่อ)



ลักษณะวิปครีมเป็นเส้นนูน หรือเป็นเส้นเรียบ



พบวิปครีมเลอะ ไปยังชั้นมูส หรือชั้นสปองจ์

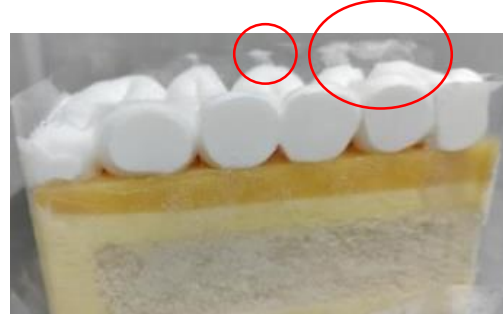

พบวิปครีมเลอะ แผ่นพลาสติก ขนาดไม่เกิน 1 ซม. และ ไม่เกิน 3 จุดต่อชิ้น

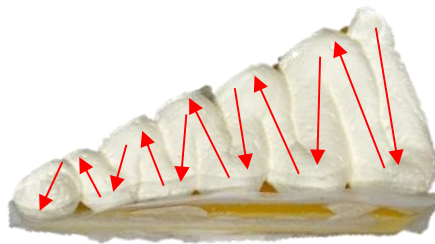

จำนวนเส้นวิปครีม 9-13 เส้น

สำหรับลูกค้า:

ผู้ยอมรับข้อมูลที่จะระบุไว้ในเอกสารฉบับนี้

ลายเซ็นลูกค้า

วันที่ _____

สำหรับบริษัทซินโนวา:

ผู้แทนจากบริษัท Synova

ลายเซ็นผู้แทน

วันที่ _____

ข้อกำหนดผลิตภัณฑ์ (Product Specification Sheet)

SYNOVA

ข้อกำหนดเพิ่มเติม

UNCONTROLLED COPY

ภาพเกณฑ์การยอมรับ Lemon Cream Pie Cake / เค้กเลมอนครีมพาย ลักษณะต่างๆ

6. ลักษณะที่สามารถยอมรับได้ (Accepted) (ต่อ)



พบสปองจ์หรือมูสในชั้นวิปปิ้งครีม



วิปปิ้งครีม มีรูและฟองอากาศขนาดไม่เกิน 1.5 ซม. และ/ หรือมีรอยแห้วไม่เกิน 1 ซม. และไม่เกิน 3 จุดต่อชิ้น

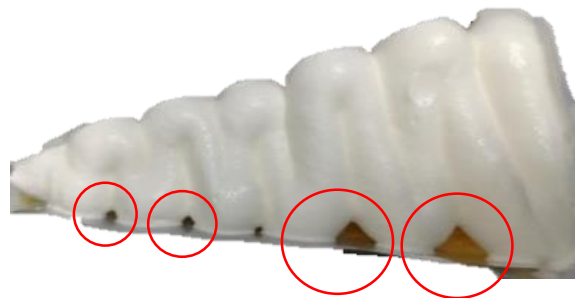

พบช่องว่างระหว่างรอยโค้งของวิปปิ้งครีม ขนาดไม่เกิน 1.5 ซม.



การตกแต่งในลักษณะปกติ

ถ้ารับลูกค้า:

ผู้ยอมรับข้อมูลที่ระบุไว้ในเอกสารฉบับนี้

ลายเซ็นลูกค้า

วันที่ _____

ถ้ารับบริษัทซินโนวา:

ผู้แทนจากบริษัท Synova

ลายเซ็นผู้แทน

วันที่ _____

ข้อกำหนดผลิตภัณฑ์ (Product Specification Sheet)

SYNOVA

ข้อกำหนดเพิ่มเติม

UNCONTROLLED COPY

ภาพเกณฑ์การยอมรับ Lemon Cream Pie Cake / เค้กเลมอนครีมพาย ลักษณะต่างๆ

7. ลักษณะที่ไม่สามารถยอมรับได้ (Rejected)



ฐานแครกเกอร์มีรอยแตกขนาดเกิน 1.5 ซม.



สปองจ์มีรูขนาดเกิน 1 ซม.



มุสเลมอนมีรูขนาดเกิน 1 ซม.และ/หรือ มีรอยแหว่งเกิน 1 ซม.



ฐานแครกเกอร์หลุดออกจากตัวเค้ก

สำหรับลูกค้า:

ผู้ยอมรับข้อมูลที่ระบุไว้ในเอกสารฉบับนี้

ลายเซ็นลูกค้า

สำหรับบริษัทซินโนวา:

ผู้แทนจากบริษัท Synova

ลายเซ็นผู้แทน

วันที่ _____

วันที่ _____

ข้อกำหนดผลิตภัณฑ์ (Product Specification Sheet)

SYNOVA

ข้อกำหนดเพิ่มเติม

UNCONTROLLED COPY

ภาพเกณฑ์การยอมรับ Lemon Cream Pie Cake / เค้กเลมอนครีมพาย ลักษณะต่างๆ

7. ลักษณะที่**ไม่สามารถยอมรับได้ (Rejected)**วิปครีมไม่เต็มหน้าเค้กบริเวณส่วนหลังของเค้ก เห็นฐานเกิน1.0 ซม.วิปครีมไม่เต็มหน้าเค้กบริเวณส่วนปลายของเค้ก เห็นฐานเกิน1.0 ซม.มุมสามเหลี่ยมปลายชิ้นมีรอยแห้ว เกิน 1 ซม.

สำหรับลูกค้า:

ผู้ยอมรับข้อมูลที่ระบุไว้ในเอกสารฉบับนี้

ลายเซ็นลูกค้า

วันที่ _____

สำหรับบริษัทซินโนวา:

ผู้แทนจากบริษัท Synova

ลายเซ็นผู้แทน

วันที่ _____

ข้อกำหนดผลิตภัณฑ์ (Product Specification Sheet)

SYNOVA

ข้อกำหนดเพิ่มเติม

UNCONTROLLED COPY

รายการอาหารก่อภูมิแพ้ (14 Major Food Allergen List)	มี (Contain)	อาจมี (May Contain)	ไม่มี (Not Contain)
1. ถั่วลิสงและผลิตภัณฑ์ (Peanut and Peanut Products)	<input type="checkbox"/>	<input checked="" type="checkbox"/>	<input type="checkbox"/>
2. ถั่วเหลืองและผลิตภัณฑ์ (Soybean and Soybean Products)	<input checked="" type="checkbox"/>	<input type="checkbox"/>	<input type="checkbox"/>
3. ถั่วเปลือกแข็งและผลิตภัณฑ์ (Tree Nut and Tree Nut Products)			
3.1 แมคคาเดเมีย (Macadamia)	<input type="checkbox"/>	<input checked="" type="checkbox"/>	<input type="checkbox"/>
3.2 วอลนัท (Walnuts)	<input type="checkbox"/>	<input checked="" type="checkbox"/>	<input type="checkbox"/>
3.3 อัลมอนด์ (Almonds)	<input type="checkbox"/>	<input checked="" type="checkbox"/>	<input type="checkbox"/>
3.4 พีแคน (Pecan)	<input type="checkbox"/>	<input checked="" type="checkbox"/>	<input type="checkbox"/>
3.5 เม็ดมะม่วงหิมพานต์ (Cashew nut)	<input type="checkbox"/>	<input checked="" type="checkbox"/>	<input type="checkbox"/>
3.6 มะพร้าว (Coconut)	<input checked="" type="checkbox"/>	<input type="checkbox"/>	<input type="checkbox"/>
3.7 เฮเซลนัท (Hazelnut)	<input type="checkbox"/>	<input checked="" type="checkbox"/>	<input type="checkbox"/>
3.8 ถั่วบราซิล (Brazil nut)	<input type="checkbox"/>	<input type="checkbox"/>	<input checked="" type="checkbox"/>
3.9 อื่นๆ (Other) ระบุ (Please Specify).....	<input type="checkbox"/>	<input type="checkbox"/>	<input type="checkbox"/>
4. ถั่วลูปินและผลิตภัณฑ์ (Lupin, Lupin Products and ถั่วโนโตรกูล Luoino sp.)	<input type="checkbox"/>	<input type="checkbox"/>	<input checked="" type="checkbox"/>
5. เมล็ดงาและผลิตภัณฑ์ (Sesame Seeds and Sesame Seed Products)	<input type="checkbox"/>	<input checked="" type="checkbox"/>	<input type="checkbox"/>
6. ขึ้นฉ่าย พืชตระกูลเดียวกับขึ้นฉ่าย และผลิตภัณฑ์ (Celery, Umbelliferae family and Products)	<input type="checkbox"/>	<input checked="" type="checkbox"/>	<input type="checkbox"/>
7. ธัญพืชที่มีกลูเตน (Cereal containing gluten)			
7.1 ข้าวสาลี (Wheat)	<input checked="" type="checkbox"/>	<input type="checkbox"/>	<input type="checkbox"/>
7.2 ข้าวบาร์เลย์ (Barley)	<input type="checkbox"/>	<input checked="" type="checkbox"/>	<input type="checkbox"/>
7.3 ข้าวโอ๊ต (Oat)	<input type="checkbox"/>	<input checked="" type="checkbox"/>	<input type="checkbox"/>
7.4 แป้งไรย์ (Rye Flour)	<input type="checkbox"/>	<input checked="" type="checkbox"/>	<input type="checkbox"/>
7.5 อื่นๆ (Other) ระบุ (Please Specify).....	<input type="checkbox"/>	<input type="checkbox"/>	<input type="checkbox"/>
8. ปลาและผลิตภัณฑ์ (Fish and Fish Products)	<input type="checkbox"/>	<input checked="" type="checkbox"/>	<input type="checkbox"/>
9. สัตว์น้ำจำพวก กุ้ง, ปู และผลิตภัณฑ์ (Crustaceans and Crustaceans Products)			
9.1 กุ้ง (Shrimp, Prawn, Loster)	<input type="checkbox"/>	<input checked="" type="checkbox"/>	<input type="checkbox"/>
9.2 ปู (Crab)	<input type="checkbox"/>	<input type="checkbox"/>	<input checked="" type="checkbox"/>
9.3 อื่นๆ (Other) เช่น กุ้ง (Crayfish, Mantis shrimp) ระบุ (Please Specify).....	<input type="checkbox"/>	<input type="checkbox"/>	<input type="checkbox"/>
10. สัตว์น้ำจำพวก หอย, ปลาหมึก และผลิตภัณฑ์ (Mollusk and Mollusk Products)			
10.1 หอย (Shellfish) เช่น หอยฝาเดียว (Univalve), หอยสองฝา (Bivalve), หอยเชลล์ (Scallop)	<input type="checkbox"/>	<input checked="" type="checkbox"/>	<input type="checkbox"/>
10.2 ปลาหมึก (Squid, Octopus, Cephalopods) เช่น ปลาหมึกกระดอง (Cuttlefish)	<input type="checkbox"/>	<input type="checkbox"/>	<input checked="" type="checkbox"/>
11. นมและผลิตภัณฑ์ (Milk and Dairy Products) รวมทั้ง Lactose	<input checked="" type="checkbox"/>	<input type="checkbox"/>	<input type="checkbox"/>
12. ไข่และผลิตภัณฑ์ (Egg and Egg Products)	<input checked="" type="checkbox"/>	<input type="checkbox"/>	<input type="checkbox"/>
13. ซัลเฟอร์ไดออกไซด์ และซัลไฟต์ (Sulfur Dioxide and Sulfite)	<input type="checkbox"/>	<input checked="" type="checkbox"/>	<input type="checkbox"/>
14. มัสตาร์ดและผลิตภัณฑ์ (Mustard/Mustard Seed and Products)	<input type="checkbox"/>	<input checked="" type="checkbox"/>	<input type="checkbox"/>

สำหรับลูกค้า:

ผู้ยอมรับข้อมูลที่ระบุไว้ในเอกสารฉบับนี้

ลายเซ็นลูกค้า

วันที่ _____

สำหรับบริษัทซินโนวา:

ผู้แทนจากบริษัท Synova

ลายเซ็นผู้แทน

วันที่ _____

ข้อกำหนดผลิตภัณฑ์ (Product Specification Sheet)

SYNOVA

ข้อกำหนดเพิ่มเติม

UNCONTROLLED COPY

คุณค่าทางโภชนาการ (Nutrition)

จากการคำนวณเทียบค่าสารอาหารมาตรฐาน

คำกล่าวอ้างเชิงผลิตภัณฑ์เพิ่มเติม (Additional Function Claim)

Nutrition Facts

Serving size: 90

Servings: 1

Amount per serving

Calories 341

% Daily Value*

Total Fat 21.7g 28%

Saturated Fat 9.8g 49%

Cholesterol 99mg 33%

Sodium 144mg 6%

Total Carbohydrate 33.4g 12%

Dietary Fiber 0.5g 2%

Total Sugars 17g

Protein 4.7g

Vitamin D 10mcg 52%

Calcium 38mg 3%

Iron 1mg 7%

Potassium 71mg 2%

*The % Daily Value (DV) tells you how much a nutrient in a food serving contributes to a daily diet. 2,000 calorie a day is used for general nutrition advice.

- | | | | | | |
|--------------------------|-----------------|-------------------------------------|----------------------|--------------------------|-------|
| <input type="checkbox"/> | Vegan | <input type="checkbox"/> | No Egg | <input type="checkbox"/> | Other |
| <input type="checkbox"/> | Low Fat | <input checked="" type="checkbox"/> | No Margarine | | |
| <input type="checkbox"/> | Low Sugar | <input checked="" type="checkbox"/> | No MSG | | |
| <input type="checkbox"/> | No Preservative | <input type="checkbox"/> | No Artificial Colour | | |
| <input type="checkbox"/> | No Milk | <input type="checkbox"/> | Contain Real Fruit | | |

เลขสารบออาหาร (FDA No.):

10-1-03350-5-0130

ถ้ารับลูกค้า:

ผู้ยอมรับข้อมูลที่เราได้ไว้ในเอกสารฉบับนี้

ลายเซ็นลูกค้า

วันที่ _____

ถ้ารับบริษัทซินโนวา:

ผู้แทนจากบริษัท Synova

ลายเซ็นผู้แทน

วันที่ _____